

ALZADO PRINCIPAL

ESCALA 1:62.5

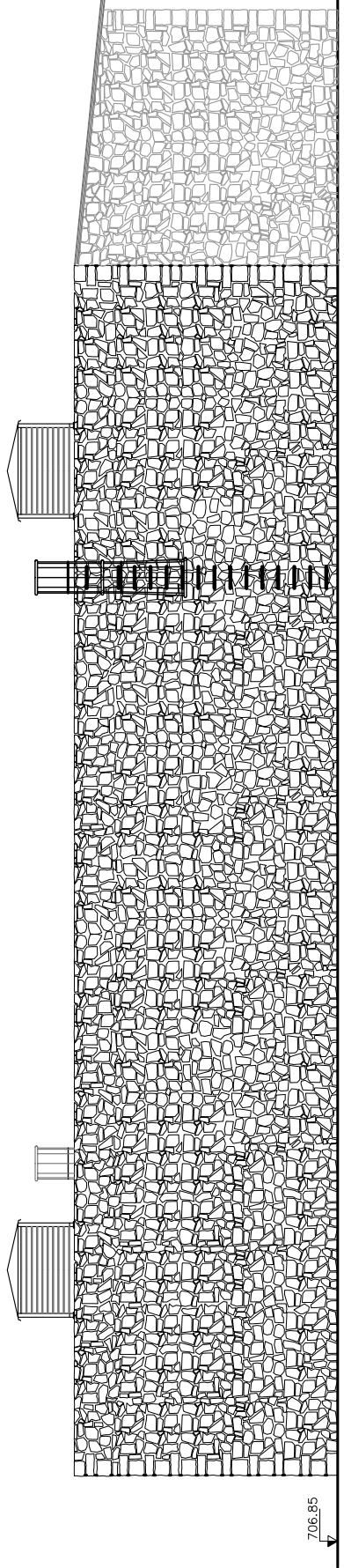

ALZADO LATERAL IZQUIERDO

ESCALA 1:62.5

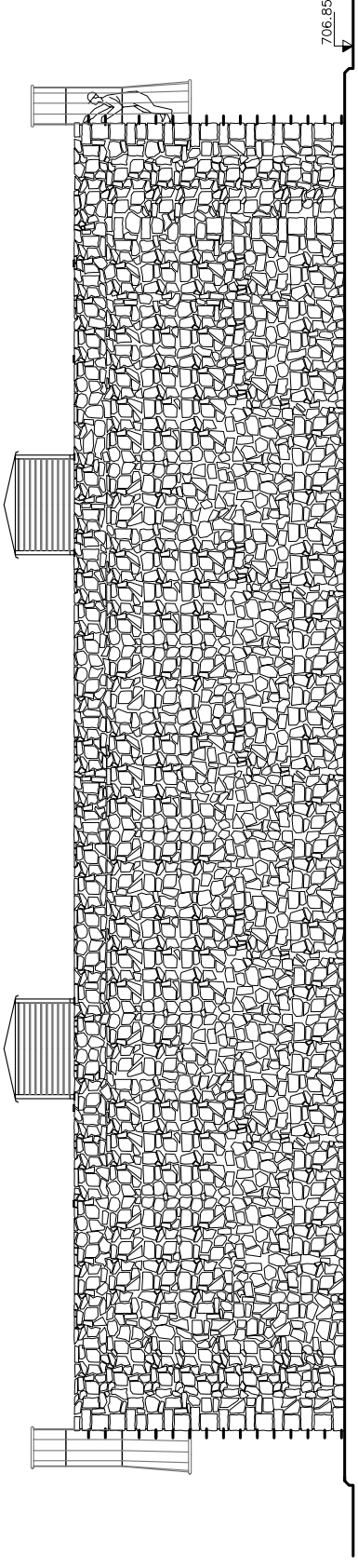

ALZADO POSTERIOR

ESCALA 1:62.5

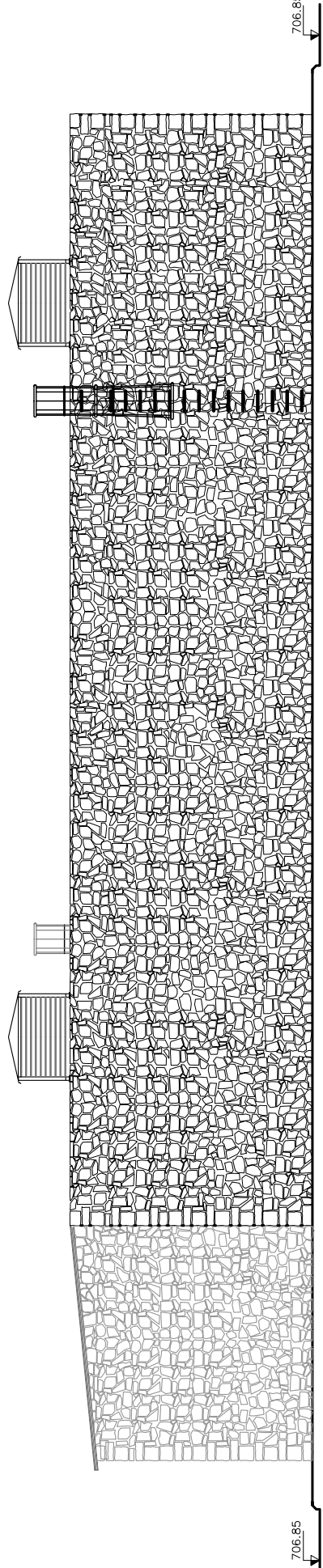

ALZADO LATERAL DERECHO

ESCALA 1:62.5

ALZADO POSTERIOR

ALZADO LATERAL DERECHO

ALZADO LATERAL IZQUIERDO

ALZADO PRINCIPAL

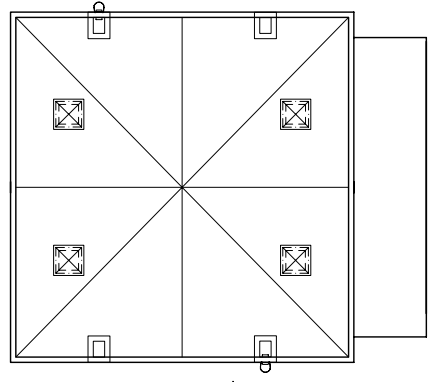

GOBIERNO DE ESPAÑA

MINISTERIO DE MEDIO AMBIENTE Y MEDIO RURAL Y MARINO



LA DIRECCIÓN DEL PROYECTO

D. CÉSAR PRIETO GARCÍA

EMPRESA CONSULTORA



EL INGENIERO AJUDANTE DEL PROYECTO

D. CELSO L. MARÍN-JUÉQUEZ

TÍTULO DEL PROYECTO:

PROYECTO CONSTRUCTIVO DE MEJORA DEL ABASTECIMIENTO DE AGUA AL ALTO BIERZO: BEMBIBRE Y CASTROPODAME

FECHA:

MAYO 2009

ESCALA:

1:62.5

PLANO:

3.4.5.4

PLANO Nº:

3.4.5.4

ABASTECIMIENTO A BEMBIBRE DEPOSITO DE LAS MELENDRERAS DEPOSITO Y CASETA DE VÁLVULAS ALZADOS

HOJA: 1 DE 1

ORIGINAL EN A1