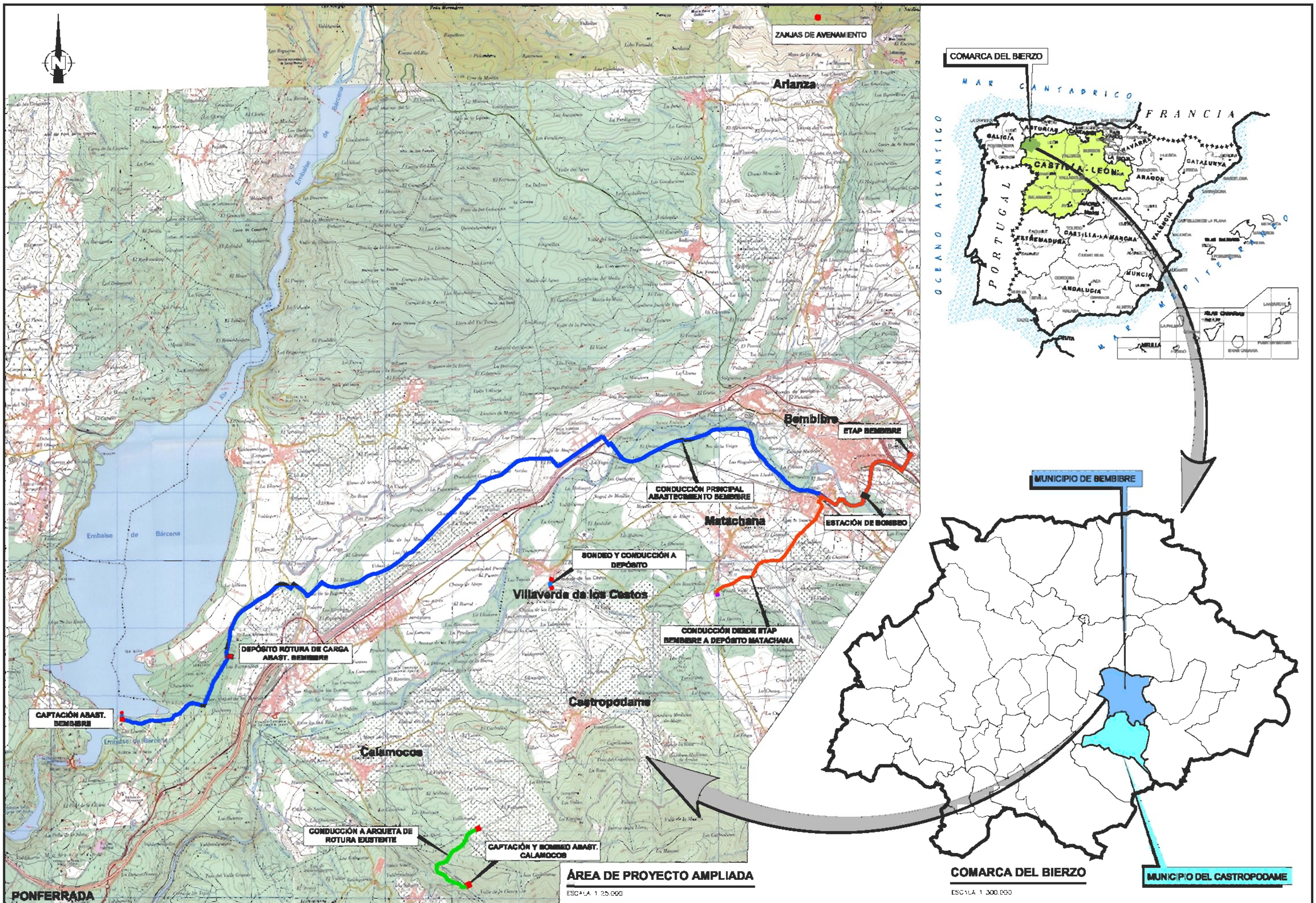

GOBIERNO DE ESPAÑA

MINISTERIO DE MEDIO AMBIENTE, Y MEDIO RURAL Y MARINO

acuaNorte

LA DIRECCIÓN DEL PROYECTO: D. CÉSAR PRIETO GARCÍA — D. IVÁN GUTIÉRREZ COLOMA

EMPRESA CONSULTORA: inypsa

EL INGENIERO AUTOR DEL PROYECTO: D. EFLIO L. MARIÑO MÉNDEZ

TÍTULO DEL PROYECTO: PROYECTO CONSTRUCTIVO DE MEJORA DEL ABASTECIMIENTO DE AGUA AL ALTO BIERZO: BEMBIBRE Y CASTROPODAME

FECHA: MAYO 2008

CLAVE: ACN 666.F2

ESCALA: INDICADAS

ORIGINAL DIN A1

PLANO: SITUACIÓN Y EMPLAZAMIENTO

PLANO Nº: 1

HOJA 1 DE 1