

alzado

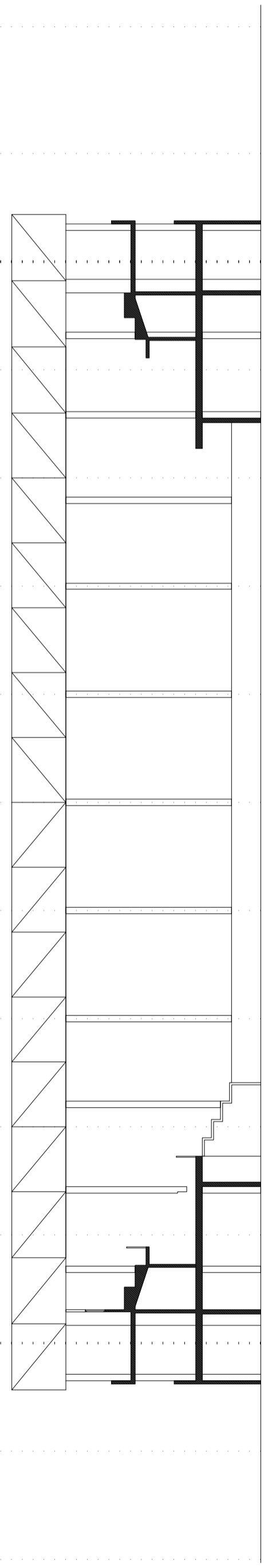

sección transversal

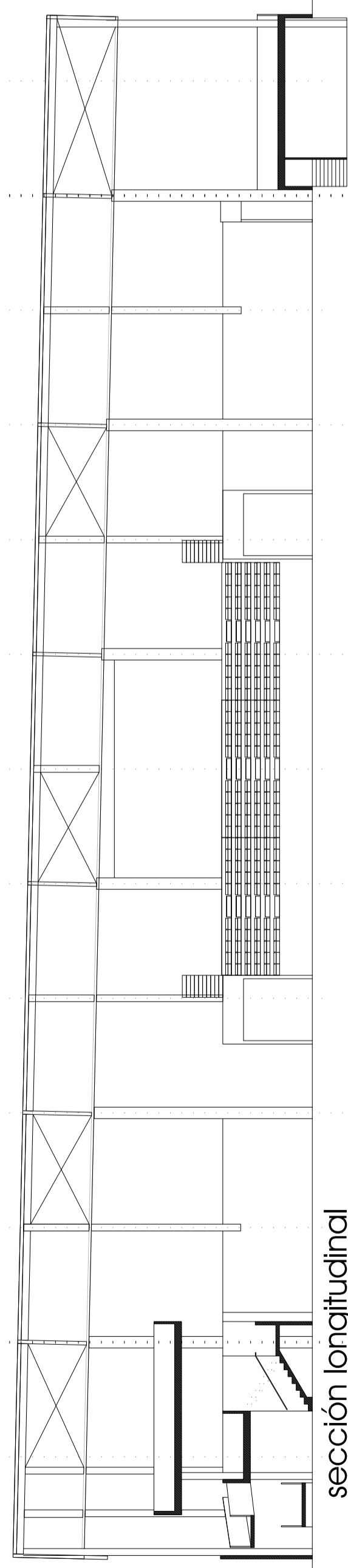

sección longitudinal



PROYECTO BASICO + EJECUCION  
 PABELLÓN POLIDEPORTIVO MUNICIPAL  
 Paseo de Sanitbarñez de Bemibre (León)

EXCMO. AYUNTAMIENTO  
 DE BEMIBRE

MARCO ANTONIO FERNÁNDEZ FERNÁNDEZ  
 ARQUITECTO C.O.A.L.-3746

EXPEDIENTE N°  
 228-090112

FORMATO  
 A-2

ESCALA  
 1:200

FECHA  
 ENE/09

N° CORREC./FECHA

ARQUITECTURA 0

MOBILIARIO 02

ALZADOS + SECCIONES DE 40

PLANO